

平素は会場をご利用頂きまして、ありがとうございます。

このたび、F タワープラザはインターネット回線の改修を行いまして、今後は「LAN 回線」「wi-fi 回線」のいずれもが A+B、A のみ、B のみどの形式でもご利用頂けるようになりました。

回線利用をご希望の際は、大変恐れ入りますが、

既に会場お申込み済のご利用におかれましては、メールにてで結構ですので、

LAN、wi-fi それぞれの利用有無を、必ず事前にお申し出ください。

※仮予約中の日程に関しましては、最新申込書をお使い頂き、各記入欄よりお願いいたします。

なお、回線利用料金は、会場費に含まれます。

必ず事前にお申し出を頂きましたうえで、ご利用当日については、

【LAN 回線】 フレッツ光ネクスト／最大1 ギガ

会場内 2 カ所にルーターなどを収めた小棚がございます。棚を少し手前に引いて頂き、中に LAN ケーブルを差し込むルーターがございますので、その空いているところをお使いください。

- ★ LAN ケーブルは、必ずお客様にてご用意ください。
- ★ 棚は無理に動かさないでください。中のケーブルが破損する恐れがございます。
- ★ 元から差さっているケーブルや、他の機器にはお手を触れないようお願いいたします。

【wi-fi】 フレッツ光ネクスト／最大1 ギガ

会場内に ID/PASS を記載した案内※がございますので、そちらをご参照ください。

裏面には万が一繋がらない場合の連絡先などもございます。

※ 事前に「利用有り」のご連絡を頂けていない場合は用意されません。ご注意ください。

<最新利用規約より抜粋>

・推奨接続台数 80 台程度。

(但し、通信速度はご利用環境によって異なるため、事前のテストをお願いしております)

・ご利用に際してのセキュリティ設定は、お客様ご自身の責任において行っていただくようお願いいたします。

・本サービスのご利用・予期せぬ停止や不良が原因となり発生した損失や損害については、当社は一切の責任は負いかねますので、予めご了承ください。

・会議室の外（ホワイエ・控室・サービスルーム等）では、ご利用になれません。

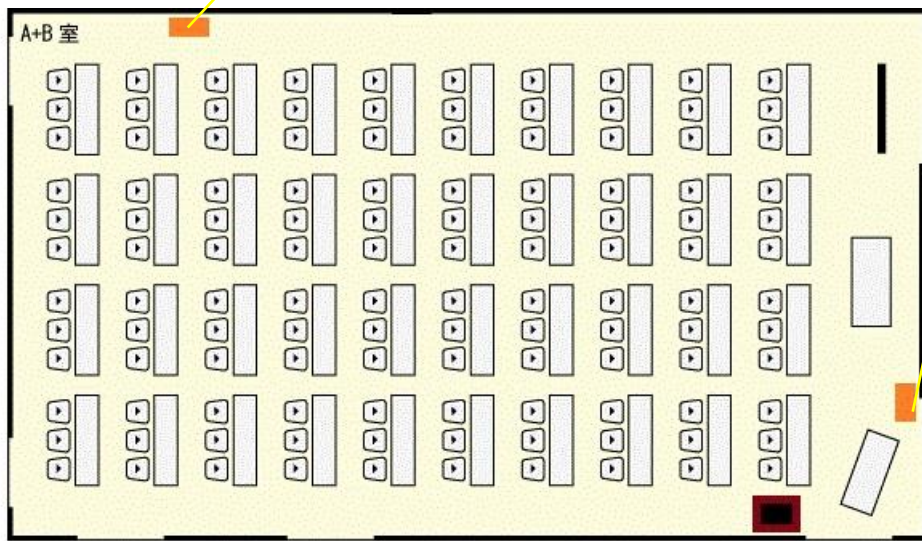
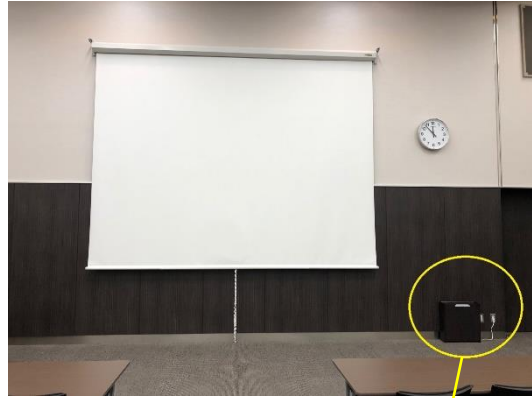
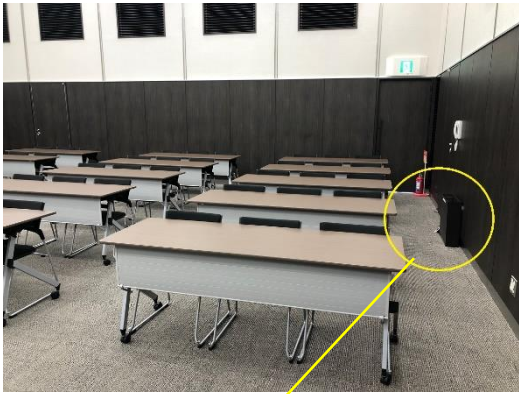

LAN差込口はこちら

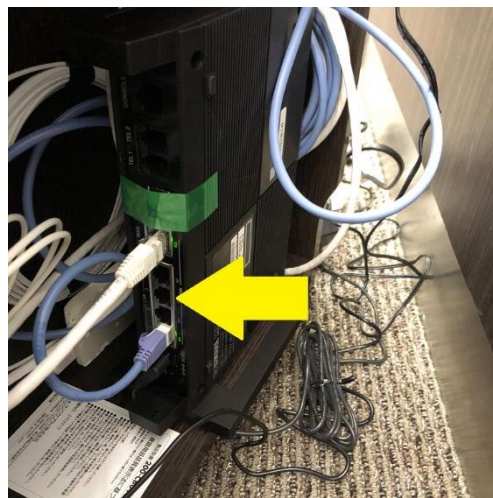
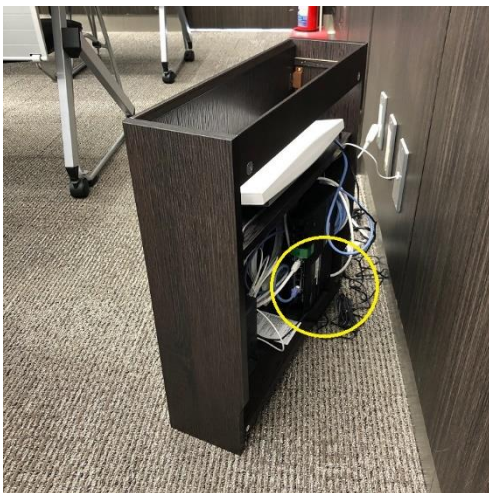

運営：安田開発株式会社

窓口：ワテラスコモン 電話：03-5294-6300（平日のみ 18 時まで）／メール：info@waterrascommon.com